

ESTACA 00

COORDENADAS GEOGRÁFICAS

LAT.: 26°40'51.68"S

LONG.: 53° 8'20.45"O

COORDENADAS UTM

LONG.: 287152.00 m E

LAT.: 7047109.00 m S

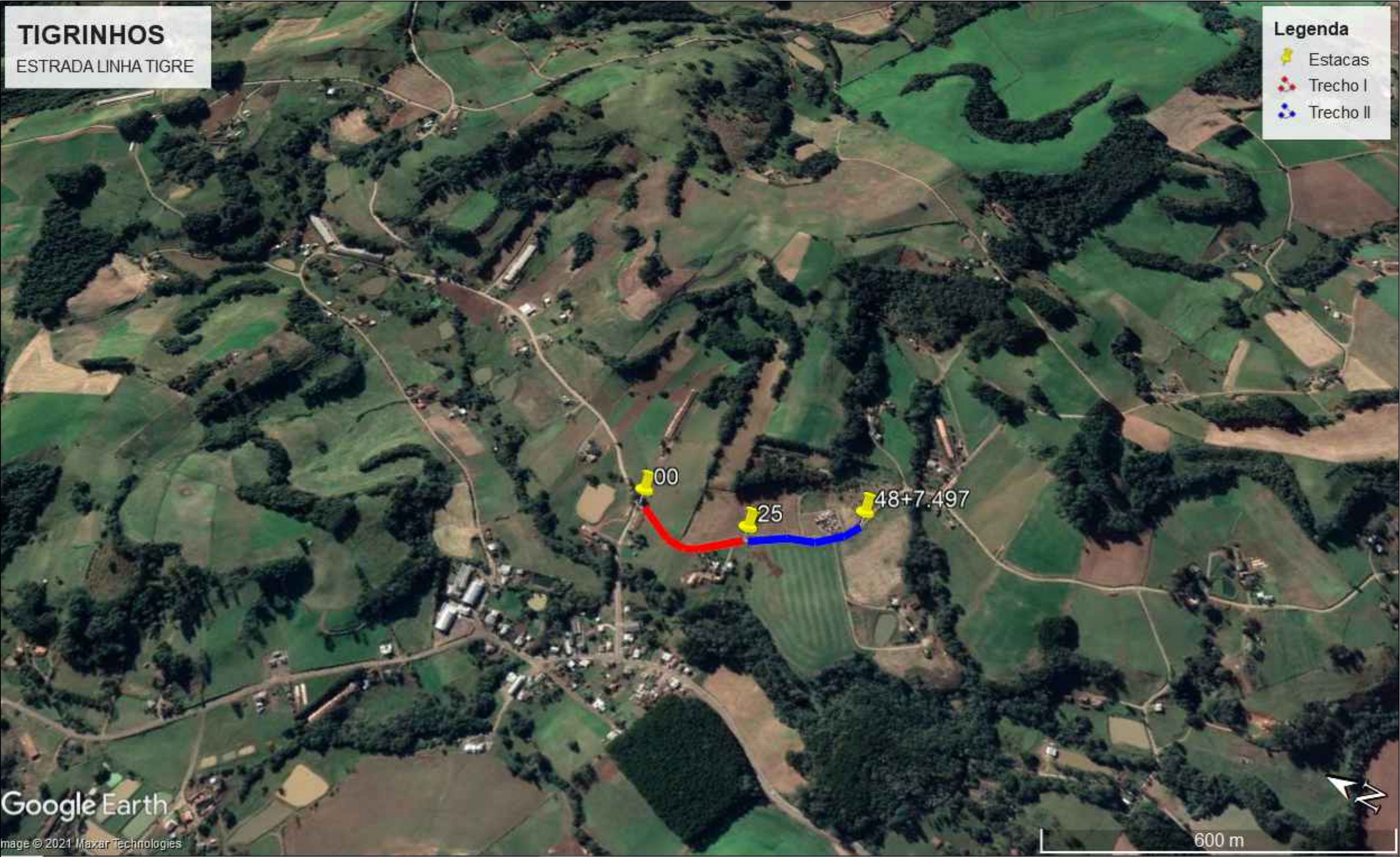

		ASSOCIAÇÃO DOS MUNICÍPIOS DO ENTRE RIOS - SC	
BOM JESUS DO OESTE-CAIBI-CAMPO ERÊ-CUNHA PORÃ-CUNHATAÍ-FLOR DO SERTÃO IRACEMINHA-MARAVILHA-MODELO-PALMITOS-RIQUEZA-ROMELÂNDIA-SALTINHO SANTA TEREZINHA DO PROGRESSO-SÃO MIGUEL DA BOA VISTA-SAUDADES-TIGRINHOS		ENDEREÇO: Av. Euclides da Cunha, 160 - Cx. P. 47 - Centro 89.874-000 - MARAVILHA - Santa Catarina Fone/Fax: (0**49)3664-0282 e-mail:engenharia@amerios.org.br CNPJ 00.961.206/0001-88	
		MUNICÍPIO DE TIGRINHOS - SC	
OBRA:		PROJETO DE CALÇAMENTO ESTRADA LINHA TIGRE TRECHO I E TRECHO II	
RESPONSÁVEL TÉCNICO: ENGENHEIRA CIVIL CREA/SC: 090.319-0 REG. NACIONAL: 250654897-1		CARLINE JOICE HACKENHAAR	
ASS. RESP. TÉCNICO:			
ESPECIFICAÇÕES: IMAGEM DE LOCALIZAÇÃO E COORDENADAS GERADAS PELO GOOGLE EARTH PRO		TOPOGRAFO: MATEUS TURATTI ENGENHEIRO FLORESTAL CREA/SC: 111.227-5 GestTerra Topografia	
PROPRIETÁRIO: MUNICÍPIO DE TIGRINHOS - SC		ASS. PREFEITO:	
LOCAL: PERÍMETRO RURAL		DERLI ANTONIO DE OLIVEIRA	
DESENHO: JAYNE NARZETTI		Nº DESENHO: DESENHO4/2021/TIGRINHOS/AGOSTO	DATA: AGOSTO/2021
		ESCALA: INDICADA	FOLHA: 00